



CONCEJO DE SOBRESCOBIO

Itinerario: Agues – Ladines - Colláu Imblemes – Feleches - Agues

Dificultad: Media

Distancia: 13,9 Km (circular)

Duración: 4 horas 40 minutos (circular)

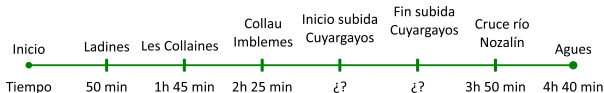

El inicio de la ruta se sitúa en la población de Agues. Justa al lado del puente sobre el Río Nozalín se debe tomar el camino que dejando a la derecha el cauce inicia la subida hacia la aldea de Ladines. El itinerario discurre en suave pendiente por un camino encajado entre los muros de piedra que cierran los prados, hasta alcanzar la carretera muy cerca ya del pueblo. A partir de Ladines el itinerario prosigue por una pista, al principio de hormigón y luego de tierra, que arranca al lado de la iglesia. Enseguida, se encuentra la encrucijada de caminos del Candanu, desde donde se divisa una espléndida panorámica del pantano de Rioseco y los pueblos de su entorno, debiendo tomarse el desvío a la derecha para dirigirse a la majada de Faidiellu.

Pasado Faidiellu el itinerario abandona el camino principal y toma a la izquierda el desvío que conduce hacia la campera de Les Collaines. Se prosigue luego por un sendero bien ascendente dejando a la derecha las crestas del Xerru Piqueru. La andadura discurre al principio por un frondoso hayedo, hasta alcanzar, casi en las crestas, una alargada campera a cuyo termino se sitúa el estrangulamiento que da paso al Collau Imblemes. El paseo discurre por las praderas de Imblemes, donde permanecen aún los restos de una antigua majada en desuso y, en la vertiente casina del collado, una fuente con pilón en la que puede hacerse provisión de agua. En este momento, es posible desviarse unos metros al oeste para coronar las últimas crestas del Xerru Piqueru. Desde allí, el valle alto del Nalón ofrece una magnífica perspectiva, llegándose a divisar el mar en días despejados.

El itinerario prosigue, dejando a la derecha los altos contafuertes de la Xerra Bermeya. Si no se desea acometer la ascensión a la cumbre del Cuyargayos, se continúa el camino por el sendero principal hasta alcanzar el Colláu Mezquita. Caso contrario, debe tomarse el desvío que a la derecha conduce hasta la colladina al sur de la cumbre, acometiéndose desde aquí la coronación con alguna que otra trepada. Desde la cima de la Peña puede contemplarse en días de buena visibilidad casi la totalidad del Parque Natural de Redes.

Desde el Collau la Mezquita se inicia ya un rápido descenso hacia la antigua majada de Farriondas, situada sobre la misma cresta que deslinda Caso y Sobrescobio. En este punto debe girarse bruscamente a la derecha para bajar con fuerte pendiente hacia la cercana majada de Feleches, cuyas cabañas y prados se hacen ya visibles durante el descenso.

No resta ya más que descender en dirección al Río Nozalín por un sendero entre prados y muros de piedra, hasta encontrar en el fondo del valle la pista recientemente hormigonada que conduce de nuevo a Agues, punto de inicio de la ruta.

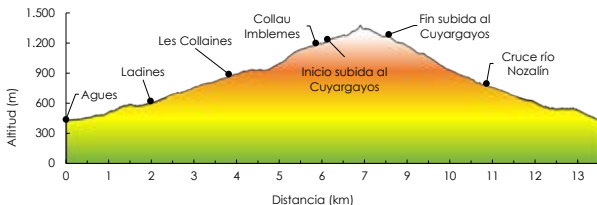

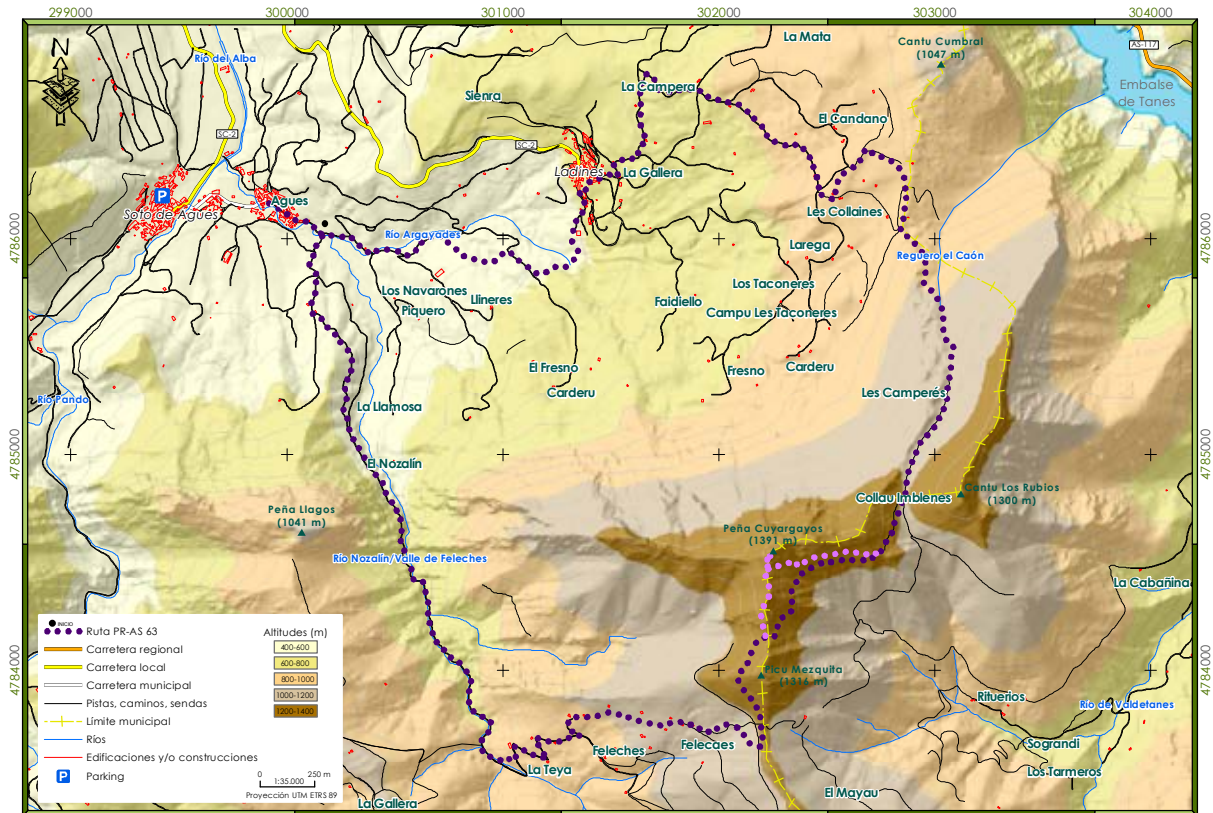

299000 300000 301000 302000 303000 304000

4784000

4785000

4784000

4784000

4785000

4784000

- Ruta PR-AS 63
- Carretera regional
- Carretera local
- Carretera municipal
- Pistas, caminos, sendas
- +—+— Límite municipal
- Rios
- Edificaciones y/o construcciones
- P Parking

